

Internet Booking Engine (IBE)

Un moteur flexible, intuitif et économique

- Comparaison Air / Rail sur une même page
- Multilingues, mutli-devises
- Intégration multi-flux, hôtels, voitures, packaging dynamic

Un moteur adapté à chaque projet,

Les options disponibles

- Compte client paramétrable
- Gestion des marges, commissions
- Calcul des frais dossier / paiement
- Routing, restriction des destinations
- Revenue Management
- Systèmes de paiements (PayBox, Ogone, SIPS) et anti-fraudes
- Intégration des assurances (TMS)
- Cartes de fidélités
- Gestion de l'e-billet

Les bénéfices de la stratégie en ligne

- Réduction des coûts de distribution
- Présence nationale pour une agence locale
- Automatisation des échanges pour une augmentation du volume des ventes

Les + de la solution IBE Applicatour

- Simplicité de mise en ligne
- Rapidité d'installation (pack basic)
- Nombreuses options suivant vos besoins
- Solution hautement personnalisable
- Autonomie grâce à la console d'administration

Moteur de réservation train/vol/lowcost Adoptez une vraie stratégie en ligne avec votre propre moteur de reservation

Applicatour a développé un moteur de réservation qui s'appuie sur les performances de l'interrogation multi-sources. Intégrée à vos outils de l'agence, la solution Via System optimise la gestion des ventes et le suivi des dossiers en cours.

Le plus proche de vos critères est à 139,86€.

Le moins cher est de 139,27 €, départ le 17/10/2010 et retour le 17/10/2010.

Le trajet le plus court est de 02h45, départ le 16/10/2010 et retour le 18/10/2010.

	15/10 VENDREDI	16/10 SAMEDI	17/10 DIMANCHE
DÉPART 17/10 RETOUR DIMANCHE	243,20€* 11h34(A/R) Non-direct	243,20€* 11h34(A/R) Non-direct	139,27€* 02h55(A/R) Direct
18/10 LUNDI	233,90€* 11h31(A/R) Non-direct	139,86€* 02h45(A/R) Direct	215,50€* 11h31(A/R) Non-direct
19/10 MARDI	176,40€* 11h31(A/R) Non-direct	176,40€* 11h31(A/R) Non-direct	158,00€* 11h31(A/R) Non-direct

Un tableau de contre proposition basé sur un cache permettant de comparer les offres air / train / lowcost jusqu'à +/- 3 jours.



Résultats	Départ: Paris • Arrivée: Nantes
126,00 €	Voyage en train au départ de Paris à destination de Nantes 5 départs disponibles pour l'aller, 5 départs disponibles pour le retour.
246,05 €	Départ: Paris • Arrivée: Nantes Voyage en avion au départ de Paris à destination de Nantes 1 départ disponible pour l'aller, 1 départ disponible pour le retour.
276,05 €	Départ: Paris • Arrivée: Nantes Voyage en avion au départ de Paris à destination de Nantes 2 départs disponibles pour l'aller, 3 départs disponibles pour le retour.
306,05 €	Départ: Paris • Arrivée: Nantes Voyage en avion au départ de Paris à destination de Nantes 2 départs disponibles pour l'aller, 1 départ disponible pour le retour.

Les solutions que nous proposons sont livrées clé en main et s'intègrent à votre image, à la charte de votre site.

Un affichage unique pour comparer le train et l'avion en un temps record.

Moteur de réservation train/vol/lowcost

Une interface conviviale paramétrable, s'intégrant à votre site web

Grâce aux moteurs de réservation d'Applicatour, vous gérez votre stratégie en toute sérénité.

En toute souplesse, vous ajuster les fonctions suivant vos besoins.

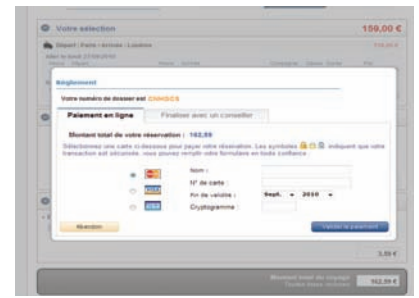

Brique de paiement sécurisé avec gestion de la fraude. Vendez en ligne simplement.

Mon panier | **Départ : Nice • Arrivée : Paris** | **Tarif normal 565,55 €**

2 trajets | **1 171,76 €**

Choisir un aller pour le vendredi 08/10/2010							
N° Vol	Départ de	à	Arrivée à	à	Compagnie	Classe	Durée
<input checked="" type="checkbox"/>	AF6239 Cote D'Azur...	17:05	Orly	18:30	AIRFRANCE	Eco	01:25
<input type="checkbox"/>	AF6229 Cote D'Azur...	19:05	Orly	20:30	AIRFRANCE	Eco	01:25
<input type="checkbox"/>	AF6247 Cote D'Azur...	19:35	Orly	21:00	AIRFRANCE	Eco	01:25
<input type="checkbox"/>	AF6231 Cote D'Azur...	20:05	Orly	21:30	AIRFRANCE	Eco	01:25

Choisir un retour pour le vendredi 08/10/2010

N° Vol	Départ de	à	Arrivée à	à	Compagnie	Classe	Durée
<input checked="" type="checkbox"/>	AF6242 Orly	22:00	Cote D'Azur...	23:20	AIRFRANCE	Eco	01:20

Départ : Nice • Arrivée : Paris | **Tarif normal 606,21 €**

Choisir un aller pour le vendredi 08/10/2010

N° Vol	Départ de	à	Arrivée à	à	Compagnie	Classe	Durée
<input type="checkbox"/>	AF6239 Cote D'Azur...	17:05	Orly	18:30	AIRFRANCE	Eco	01:25

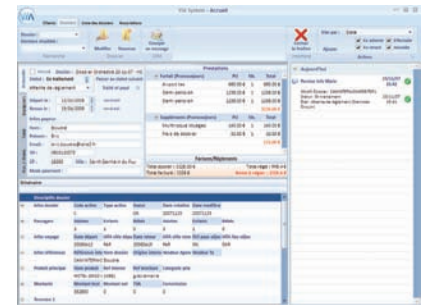

Bénéficiez du module d'administration Via System pour gérer vous « super PNR » par dossier, par client. Parfaitement connecté à votre GDS

	IBE ¹	SBT ²
Informations passagers		
Informations voyageurs (Genre, Nom, Prénom)	✓	✓
Gestion des informations APIs	✓	✓
Gestion des conditions ESTA	✓	✓
Gestion des cartes grands voyageurs (Frequent Flyer)	✓	✓
Informations personne référente (Civilite, Adresse, Tel, Email)	✓	✓
Information lieu du séjours (APIs)	✓	✓
Validation Conditions Générales	✓	✓
Ajout clauses particulières (API, Tarifs spéciaux)	✓	✓
Options		
Gestion des assurances (TMS)	✓	✓
Conditions générales de vente des assurances	✓	✓
Paieement par carte bancaire (PAYBOX ou SIPS)	✓	✓
Calcul des frais de dossier	✓	✓
Calcul de frais carte bancaire	✓	✓
Administration des Comptes		
Gestion des sociétés	✗	✓
Gestion des utilisateurs (Civilité, Cartes vols+Trains)	✗	✓
Historique des voyages	✗	✓

	IBE ¹	SBT ²
Administration des Comptes (suite)		
Calendrier des voyages	✗	✓
Gestion des voyages types	✗	✓
Délégation de pouvoir pour la réservation de voyage	✗	✓
Configuration		
Version française	✓	✓
Version multi-langue	✗	✓
Intégration charte graphique	✓	
Adaptation couleur	✗	✓
Bandeaux de page personnalisés (tête et pied)	✗	✓
Gestion des PCC Vol	✓	✓
Gestion des PCC Rail	✓	✓
Mise en queue spécifique	✓	✓
Gestion des dossiers à risque (queue particulière)	✓	✓
Restriction par origine des IP	✓	✓
Restriction des pays de départ ou des destinations	✓	✓
Parametre d'utilisation de GoogleMap	✗	✓
Paramétrage du panier, des filtres	✗	✓
Paramétrage des dates de départ, d'arrivée pour les vols et train	✗	✓
Paramétrage d'un type de voyage par défaut	✗	✓

¹ IBE Internet Booking Engine ² SBT Self Booking Tools